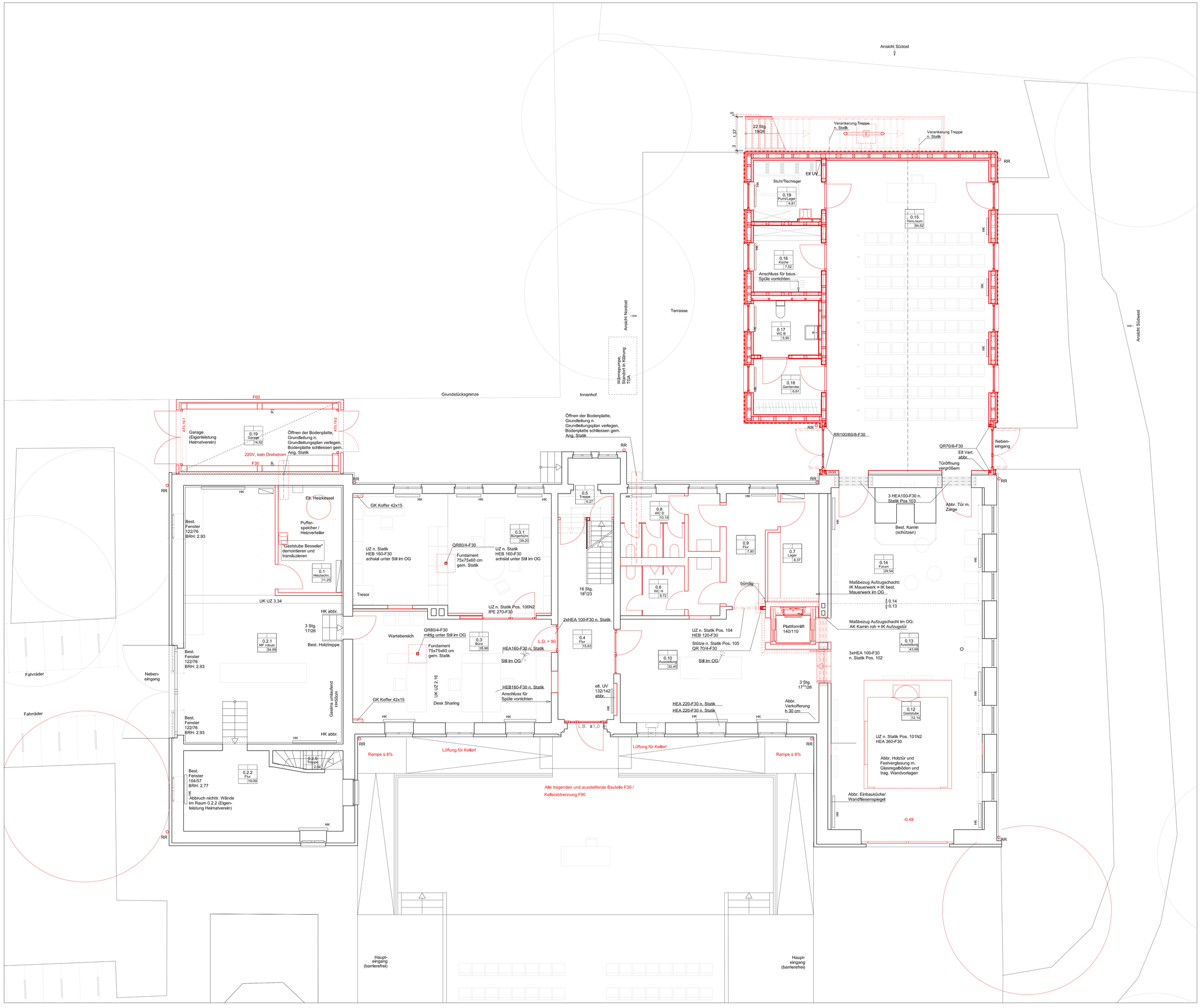

Legende:

		Bewehrter Beton
		unbewehrter Beton
	MW	Mauerwerk (tragend/nicht tragend)
	GK	Gipskartonwand
	DÄ	Wärmedämmung weich
	DÄ	Wärmedämmung wasserfest
	BD	Bodendurchbruch
	WD	Wanddurchbruch
	WS	Wandschlitz
	DD	Deckendurchbruch
	DS	Deckensprung
	UZ	Unterzug
	BE	Bodeneinlauf
	RR	Regenfallrohr
	BRM	Baurichtmaß
	RBM	Rohbaumaß
	LDM	Lichtes Durchgangsmaß
	RS	Rauchschutz-Tür
	T30	Feuerschutztür
	G30	Feuerschutzglas
	F90	feuerbeständige Wand F90
	F90BW	Wand F90 Bauart Brandwand
	BRH	Brüstungshöhe
AD 04.00		Detailhinweis
		Wolke Änderung
		Wolke Klärung

D 5	RH	Deckenunterseite / Raumhöhe
1A05		Raumnummer
Nebenraum		Raumbezeichnung
F 6	qm	Flächen in qm
		Fußbodenbelag

△	Raumhöhe
△	UK Rohdecke
▽	OK Fertigboden
▽	OK Rohdecke

Fußbodenbeläge:

F 1	Fliesen
F 2	Bodenbelag in Klärung
F 3	Nutzestrich mit staubb. Anstrich
F 4	Parkett
F 5	Sauberlaufmatte
F 6	Werksteinboden Bestand

Deckenunterseiten:

D 1	Gipskarton
D 2	Akustikdecke, gelocht
D 3	Deckenputz
D 4	Dispersionsanstrich auf Betondecken

Wandoberflächen:

SB	Sichtbeton in geordneter Schalung SB3
A	Anstrich auf Beton / Mauerwerk
P	Putz
F	Fliesen
TR	Trockenbau mit Anstrich

Brandschutzvorgaben sind dem aktuellen Brandschutzkonzept zu entnehmen.
Die Angaben in diesen Plänen sind nachrichtlich aus dem Konzept von IB Tüshaus GmbH entnommen

Maßangaben für Fensterbrüstungen, Fenster und Türstürze beziehen sich, soweit nicht anders angegeben, auf OKFFB. Bei Fenstern ist das innere Öffnungsmaß angegeben.

Dieser Plan ist nur gültig in Verbindung mit den Konstruktionsplänen des Statikers, sämtlichen Detailplänen des Architekten und der Fachingenieure.

Die fertigungstechnischen und bauphysikalisch bestimmenden Angaben zur Konstruktion und zur Funktion sind vom Unternehmer eigenverantwortlich nachzuprüfen. Ebenso die Übereinstimmung der vom Architekten angegebenen Zwangsmaße und sämtlicher sonstige Maße mit den örtlichen Gegebenheiten auf der Baustelle.

NICHT EINDEUTIGE ANGABEN UND UNSTIMMIGKEITEN SIND SOFORT DER BAULEITUNG MITZUTEILEN

Index	Datum	Änderung	Name
L	24.02.2023	Aufzugschacht gem. Fabrikat Cibes Pure, angrenz. Türen geä.	fst
K	11.01.2023	Heizkörper aus TGA Planung übernommen, Änderungen s. Wolken	fst
J	02.12.2022	Statik Neubau Änd. IW-Pfosten, Änderungen s. Wolken	fst
I	11.11.2022	Statik Neubau eingepflegt	fst
H	06.10.2022	Statik Altbau und Grundleitungsplan TGA vom 06.10.22 eingepflegt	fst
G	22.07.2022	Finaler Planungsstand gem. Planungstermin v. 21.07.22	fst
F	14.07.2022	Einarbeitung der Einsparoptionen vom 12.05.22 gem. Abstimmung	fst
E	11.05.2022	Technikraum 0.1.2 und Wärmepumpe gem. Ang. TGA ergänzt	fst
D	30.03.2022	Stat. Ergänzung Büro und Puml/Stuhllager ergänzt, siehe Wolken	fst
C	25.01.2022	Umplanung Büro und WC Bereich, Inst. ebene geä., siehe Wolken	fst
B	16.12.2021	Anordnung Nebenräume Neubau geändert, siehe Wolken	fst
A	10.11.2021	Anpassen an örtl. Aufmaße siehe Wolken, Neubau überarbeitet	fst
-	15.10.2021	Anpassen an örtl. Aufmaße siehe Wolken	fst
-	24.09.2021	Planerstellung	fst

±00.00 = 77,41 m ü. NN

Erweiterung und Umbau Heimathaus Lette
Bahnhofsallee 10 48653 Coesfeld

HHL 21082

Bauherr
Stadt Coesfeld
Markt 8 48653 Coesfeld
T 02541 939 1756

Architekten
Arbeitsgemeinschaft BBM* I twoo

twoo architekten gmbh 50667 Köln Breite Str. 118-120 T 0221-27269080 E post@twoo.de
Bodem Baumanagement 48653 Coesfeld Schützenwall 26 T 02541-8464950 E mail@bodem-bm.de

Statik	Kossin + Vismann	T 02541 84858-0	E mail@kv-statik.de
HLS	TGA Schlüter	T 02599/75950	E info@tga-herbern.de
Elektro	Rems Ingenieure	T 02563 2088970	E info@rems-ingenieure.de
Wärmeschutz	Kossin + Vismann	T 02541 84858-0	E mail@kv-statik.de
Brandschutz	IB Tüshaus GmbH	T 02541 846401-0	E info@brandschutz-tueshaus.de
Bodengutachten	GeoConsult Dülmen	T 02594 78 20 670	E info@go-duelmen.de
Raumakustik	ISRW GmbH, Düsseldorf	T 0211-418556-0	E info@isrw-kappdor.de
Vermesser	Pölling & Homoet	T 02541 700 82	E vermessung@homoet.de

Phase: Ausführungsplanung

Status

Inhalt: Erdgeschoss

Maßstab 1:50
Ges. jwa
Gez. fst

Plan: HHL-A-G-EG

Index_Datum L_24.02.2023
Blattgröße A0 1189 x 841 mm